

III.1.d LANGUEDOC-ROUSSILLON ET PROVENCE



a population "mozarabe", composée de chrétiens qui vivaient dans la partie islamisée de l'Espagne, est progressivement refoulée vers le nord.

Sous son influence naît un nouveau style composé d'éléments locaux traditionnels sur lesquels viennent se greffer des apports arabes. Il n'est pas surprenant que le nouveau style se soit d'abord imposé en pays catalan, des deux cotés des Pyrénées.



← ↗ **Elne** (Pyrénées-orientales) : ancienne cathédrale Sainte-Eulalie, 1^{er} quart du XI^e et XII^e.

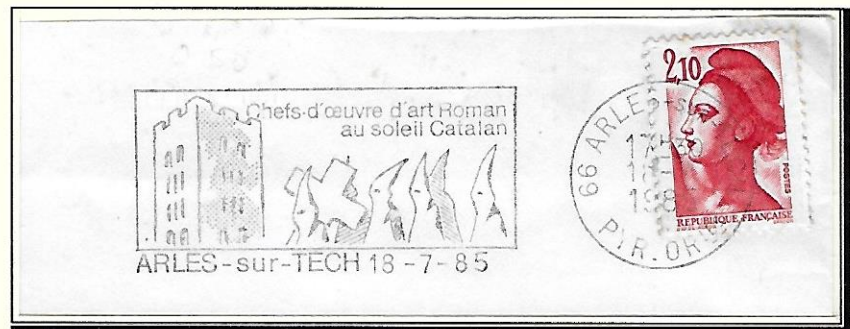
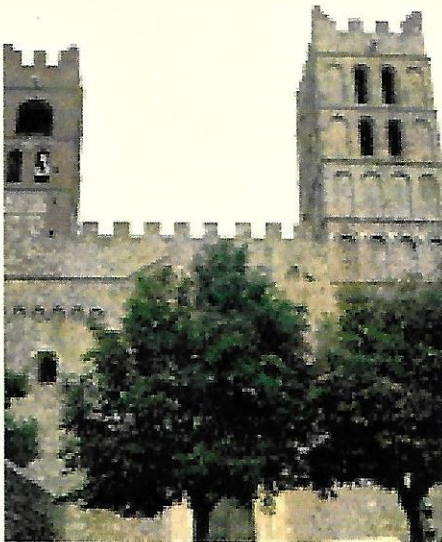

Arles-sur-Tech (Pyrénées-Orientales) : église construite à partir de 1046.



Saint-Michel de Cuxa (Pyrénées-Orientales) : abbaye achevée vers 1040.



Saint-Genis-des-Fontaines (Pyrénées-Orientales) : abbaye construite autour de 1153.

Caunes-Minervois
(Aude) : abbaye
construite fin du XIe et
2^{ème} moitié du XIIe



Les architectes provençaux expriment, en s'inspirant directement des modèles classiques, le lien profond avec le passé d'un territoire fasciné par les monuments de l'antiquité et de l'ancienne province romaine. L'école provençale comme celle de Bourgogne ose éclairer directement la nef mais elle y ouvre des fenêtres si étroites qu'elles ne peuvent compromettre la solidité de l'édifice.



↑ **Saint-Gilles (Gard)** :
ancienne abbatale
du XIIe. La façade a
été exécutée entre
1180 et 1240.



Grignan (Drome) : Aiguebelle, abbaye
cistercienne du XIIe.

Empreinte de machine à affranchir
(EMA) HAVAS de type P2000 utilisée en
service courant à partir de fin 1963. Le
montant de l'affranchissement est
toujours en nouveaux francs et les
indications de service sont dans un
cachet rond



Le Thoronet (Var) :
ancienne abbaye
cistercienne, église
entre 1150-1160 et
1200 env.

Aime (Savoie) : basilique Saint-Martin, témoin de l'architecture romane du début du XIIe, se rattache à l'école provençale.



Les églises à une seule nef sont nombreuses et celles construites au bord de mer, sont fortifiées pour résister aux incursions des pirates.

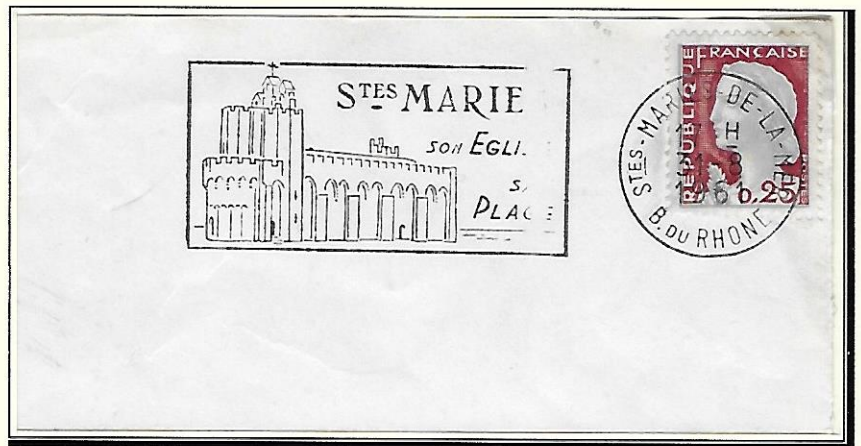

Saintes-Maries-de-la-Mer (Bouches-du-Rhône) : église de pèlerinage ; 1170-1180env - 1200env.

Vue des Saintes-Maries-de-la-Mer

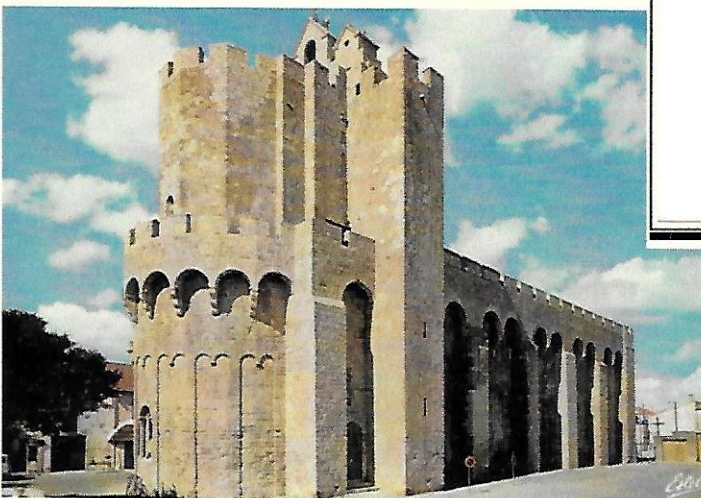

Agde (Hérault) : cathédrale Saint-Etienne, édifice fortifié du XIIe